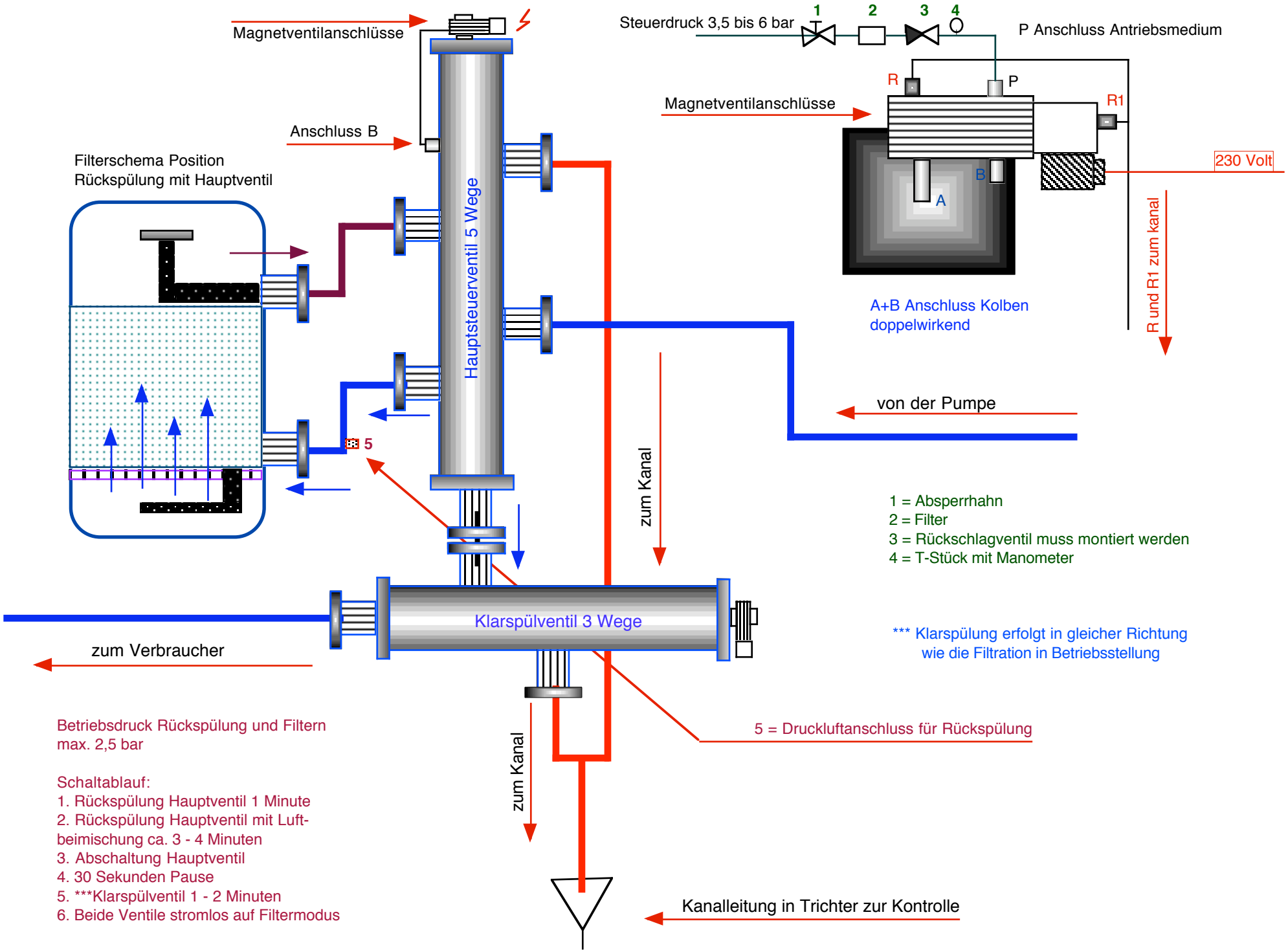

Betriebsdruck Rückspülung und Filtern
max. 2,5 bar

Schaltablauf:
1. Rückspülung Hauptventil 1 Minute
2. Rückspülung Hauptventil mit Luft-
beimischung ca. 3 - 4 Minuten
3. Abschaltung Hauptventil
4. 30 Sekunden Pause
5. ***Klarspülventil 1 - 2 Minuten
6. Beide Ventile stromlos auf Filtermodus